EXPLOTACIÓN DE HIDROCARBUROS

Cuenca Neuquina
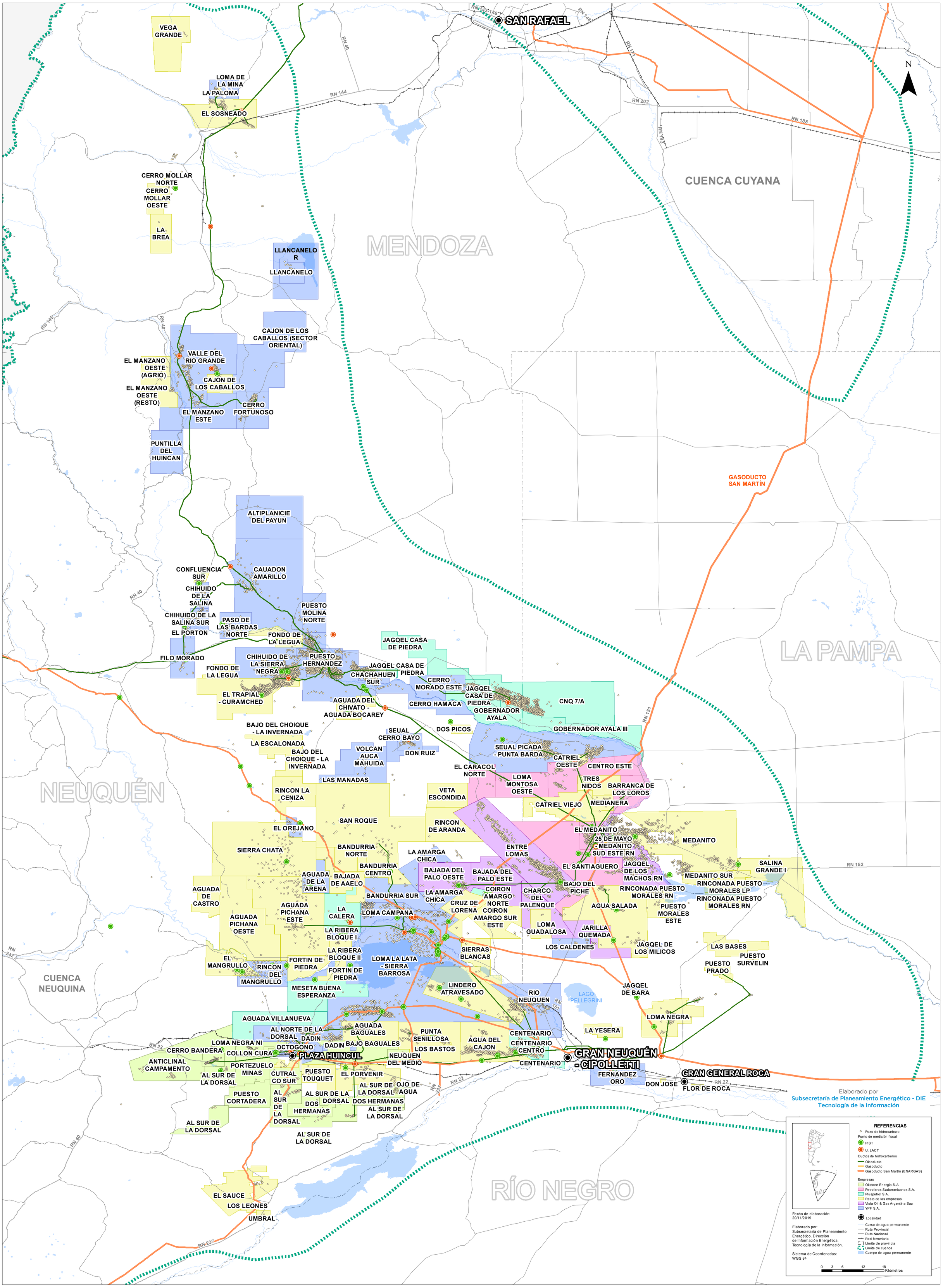
Secretaría de Energía
Ministerio de Economía
Argentina